



靜草雅居

FL Residence Asakusa

FL民泊浅草

W E L C O M E

- 交通資訊 **TRANSPORTATION** 交通手段
- 周邊介紹 **AREA GUIDE** エリアガイド

交通資訊 | TRANSPORTATION | 交通手段

如果您有打算搭乘計程車，請將這頁直接拿給計程車司機看。

If you would like take a taxi, please show this page to the taxi driver.

この住所にいらっしゃってください、

よろしく申し上げます。

111-0032 東京都台東区浅草 5-1 8-1 FLレジデンス浅草

靜草雅居 | FL Residence Asakusa | F L 民泊淺草

嗨，我們非常期待您的到來！

Hi, we are excited to have you with us for your trip to Tokyo!

入住時間：下午4點後

Check-in Time: After 4:00PM

退房時間：上午10時

Check-out Time: 10:00AM

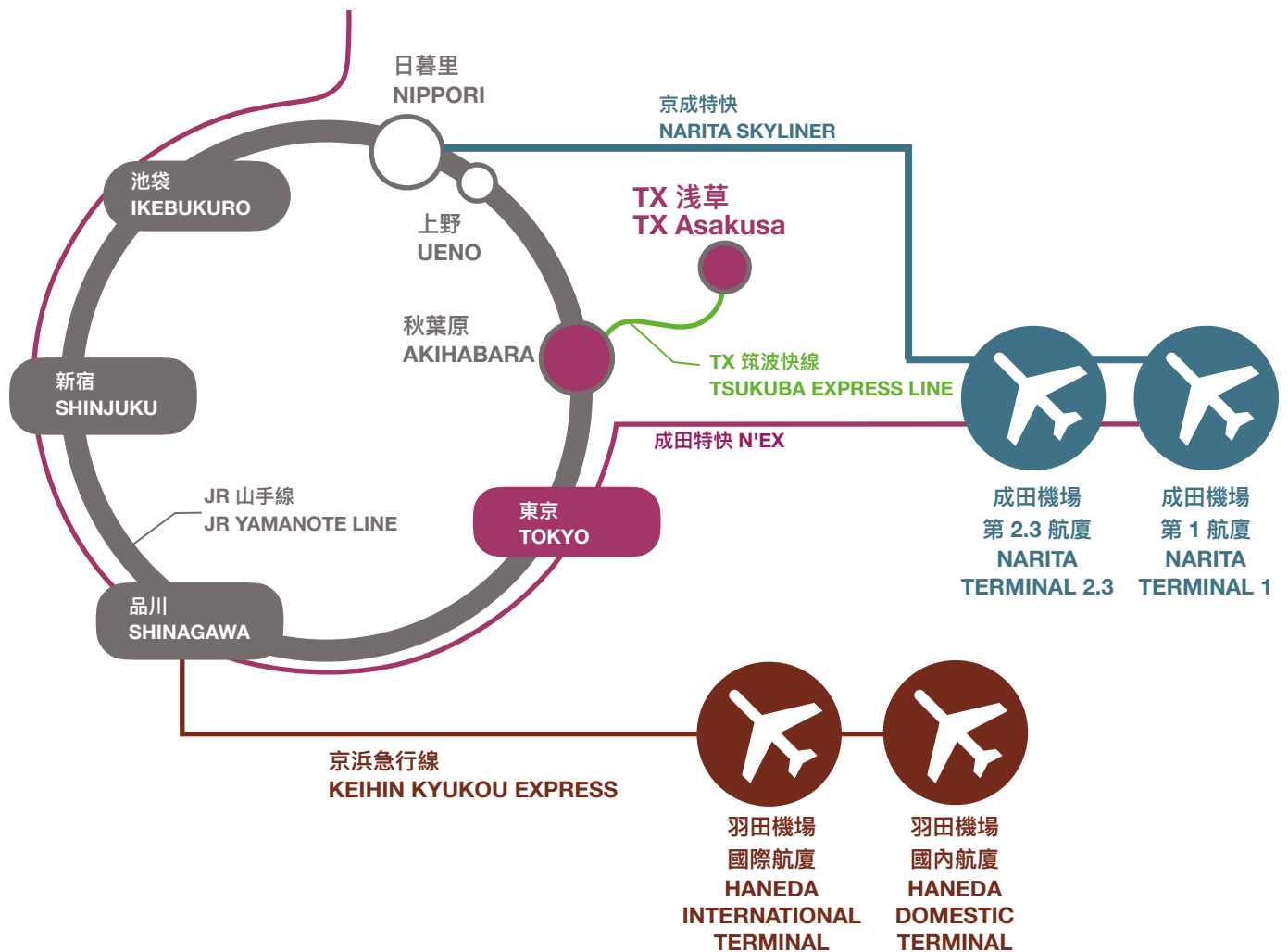

TX淺草車站

經由筑波快線徒步 9 分鐘。

TX Asakusa Station

on Tsukuba Express Line : 9 mins walk

[交通資訊]

一旦您抵達日本，可以利用以下提供的幾個抵達方法。

[從成田機場出發]

(a) SKYLINER 直達日暮里後 (¥2,520 / 所需時間 39 分鐘)，轉乘JR山手線至秋葉原 (¥160 / 所需時間 7 分鐘)，再轉乘至TX筑波快線至淺草站 (¥210 / 所需時間 5 分鐘)，步行約9分鐘抵達民宿。

(b) 成田特快N'EX，直達東京後 (¥3,070 / 所需時間 53 分鐘)，轉乘JR山手線至秋葉原 (¥140 / 所需時間 4 分鐘)，再轉乘至TX筑波快線至淺草站 (¥210 / 所需時間 5 分鐘)，步行約9分鐘抵達民宿。

(c) 京成巴士 (不需事先買票)，搭到東京車站 (¥1,000 / 所需時間約 100 分鐘) 後，轉乘JR山手線至秋葉原 (¥140 / 所需時間 4 分鐘)，再轉乘至TX筑波快線至淺草站 (¥210 / 所需時間 5 分鐘)，步行約9分鐘抵達民宿。

[從羽田機場出發]

京急本線到品川車站 (¥300 / 所需時間 13 分鐘) 後，轉乘JR山手線至秋葉原 (¥170 / 所需時間 17 分鐘)，再轉乘至TX筑波快線至淺草站 (¥210 / 所需時間 20 分鐘)，步行約9分鐘抵達民宿。

[從TX淺草車站到民宿]

當您抵達TX淺草車站後，

(a) 最簡單的方法是從A2口搭乘計程車，費用大約是 600 日幣左右，可以搭乘 2個人和 2個行李箱。請直接將以下地址給計程車司機看：

〒111-0032 東京都台東区浅草 5-1 8-1 FLレジデンス浅草

(b) 按照我們為您準備的地圖徒步到我們的公寓，徒步的話大約是8分鐘。。

[TRANSPORTATION]

Once you arrive at Japan, there are several ways to get to our apartment.

[From Narita Airport]

(a) Keisei SKYLINER to Nippori (JPY2,520 / 39 mins), and then JR Yamanote Line to JR Akihabara Station (JPY160 / 17 mins). After that, TX Tsukuba Express Line to TX Asakusa Station (JPY210 / 5 mins). Finally, walk about 9 minutes to our apartment.

(b) N'EX (Narita Express) to Tokyo Station (JPY3,070 / 53 mins), and then JR Yamanote Line to JR Akihabara Station (JPY140 / 17 mins). After that, TX Tsukuba Express Line to TX Asakusa Station (JPY210 / 5 mins). Finally, walk about 9 minutes to our apartment.

(c) Keisei Bus (No advance reservation is needed) to Tokyo Station (JPY1,000 / about 100 mins), and then JR Yamanote Line to JR Akihabara Station (JPY140 / 17 mins). After that, TX Tsukuba Express Line to TX Asakusa Station (JPY210 / 5 mins). Finally, walk about 9 minutes to our apartment.

[From Haneda Airport]

Keihin Express to Shinagawa (JPY300 / 13 mins) and then JR Yamanote Line to JR Akihabara Station (JPY170 / 17 mins). After that, TX Tsukuba Express Line to TX Asakusa Station (JPY210 / 20 mins). Finally, walk about 9 minutes to our apartment.

[From TX Asakusa Station to the apartment]

Once you arrive at TX Asakusa Station,

(a) The easiest way is taking a taxi. The taxi costs you about JPY600, it fits 2 peoples with 2 suitcases. Please show the address to the taxi driver.

FL Residence Asakusa, Asakusa 5-18-1, Taito-ku, Tokyo 111-0032

(b) Please refer to the following guide and walk to our apartment. It takes about 8 minutes.

[交通手段]

東京まで来るのに幾つか交通手段が選べます:

[成田空港から]

T X 浅草駅まで来るのに幾つか交通手段が選べます:

- (a) 京成スカイライナーで日暮里駅まで (2,520円 / 39分)。そこから、J R 山手線で秋葉原駅へ (160円 / 17分)。そこから、T X つくばエクスプレスでT X 浅草駅へ (210円 / 5分)。最後に、民泊まで約9分歩きます。
- (b) 成田エクスプレスで東京駅まで (3,070円 / 53分)。そこから、J R 山手線で秋葉原駅へ (160円 / 17分)。そこから、T X つくばエクスプレスでT X 浅草駅へ (210円 / 5分)。最後に、民泊まで約9分歩きます。
- (c) 京成バスで東京駅まで (1,000円 / 100分)。そこから、J R 山手線で秋葉原駅へ (160円 / 17分)。そこから、T X つくばエクスプレスでT X 浅草駅へ (210円 / 5分)。最後に、民泊まで約9分歩きます。

[羽田空港から]

T X 浅草駅まで来るのに幾つか交通手段が選べます:

京浜急行線で品川まで (300円 / 13分)。そこから、J R 山手線で秋葉原駅へ (160円 / 17分)。そこから、T X つくばエクスプレスでT X 浅草駅へ (210円 / 5分)。最後に、民泊まで約9分歩きます。

[T X 浅草駅からハウスまで]

T X 浅草駅まで到着後、

- (a) 一番手軽な方法はタクシーに乗ってください。タクシー料金は600円頃で、2名と2個のスーツケースが積めます。

111-0032 東京都台東区浅草5-18-1 F Lレジデンス浅草

- (b) T X 浅草駅から来る場合は、徒歩8分です。地図があるので送ります。

從 **TX淺草駅** 出發
Departure from **TX Asakusa Station**



TX筑波快線淺草車站A1出口

TSUKUBA EXPRESS Line Asakusa
Station A1 Exit

つくばエクスプレス (TX) 淺草駅A1口

我們的房子在這裡！

Here is our apartment.

ここが「FLレジデンス浅草」です

這裡是我們房子的地址，如果您用 Google Map (GPS)，

請輸入「FL民宿淺草」或以下連結

<https://goo.gl/maps/NkfgUjSjdhFnGgeK7>

〒111-0032 東京都台東区淺草 5 - 1 8 - 1 FLレジデンス浅草

Here is the address of our apartment.

Please input “FL Residence Asakusa” or the following link

<https://goo.gl/maps/NkfgUjSjdhFnGgeK7>

if you would like to use Google Map (GPS).

**FL Residence Asakusa 5 Chome-18-1 Asakusa, Taito City, Tokyo
111-0032**



1. 當您抵達TX淺草車站：
請往A1出口前進。

When you arrive at TX Asakusa Station,
please go to A1 Exit.

TX淺草駅に着きましたら、A1の出口に向
かってください。



2. 請上手扶梯。

Please go up the escalator.

エスカレーターを上ってください。



3. 請右轉。

Please turn right.

右折してください。



4. 看到【奥山おまいりもち】，請左轉。

When you see 【奥山おまいりもち】，
please turn left.

【奥山おまいりもち】を見ると左折して
ください。

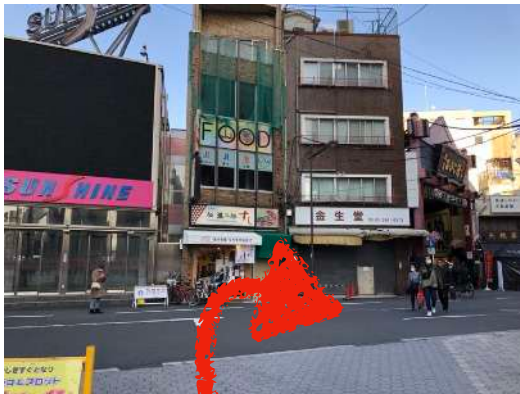

5. 請直走到底然後右轉。

Please keep going straight until the end
of the street and then turn right.

この商店街は通りの終わりまで直進し、
右折してください。



6. 請進入【浅草ひさど通り】商店街。

Please enter 【浅草ひさど通り】
shopping street.

【浅草ひさど通り】に入ってください。



7. 請繼續往前走。

Please KEEP GOING.

そのまままっすぐ進んでください。



8. 請過馬路。

Please cross the road.

渡ってください。



9. 請繼續往前走。

Please KEEP GOING.

そのまままっすぐ進んでください。



10.請繼續往前走。

Please KEEP GOING.

そのまままっすぐ進んでください。



11.請在250日圓便當店右轉。

Please turn right when you see 250 yen bento shop.

250円お弁当屋をみると右折してください。



12.建築物在您的左手邊，這裡就是我們的民宿「靜草雅居」。

The building is on your left side. Here is our apartment 'FL Residence Asakusa'.

建物は左側にあります。こちらが「FLレジデンス浅草」です。

周邊介紹 | AREA GUIDE | エリアガイド

交通資訊 | TRANSPORTATIONS | 交通手段



| | | | |
|---|-----------------------------------------------------------------------------------------------------------------------------------------------------------------|-----------------------------------------------------------------------|---------------------------------------------------------------------------------------|
| 1 | <p>浅草車站 (TX 筑波快線) TX Asakusa Station (Tsukuba Express Line) 浅草駅 (TX 筑波快線)</p> | <p>徒歩 8 分 8-minutes walk 徒歩 8 分まで</p> |  |
| 2 | <p>入谷車站 (東京地下鐵日比谷線) Iriya Station (Tokyo Metro Hibiya Line) 入谷駅 (東京地下鉄日比谷線)</p> | <p>徒歩 15 分 15-minutes walk 徒歩 15 分まで</p> |  |
| 3 | <p>浅草車站 (銀座線、浅草線、東武晴空塔線) Asakusa Station (Ginza Line, Asakusa Line, Tobu Skytree Line) 浅草駅 (銀座線、浅草線、東武スカイツリーライン)</p> | <p>徒歩 15 分 15-minutes walk 徒歩 15 分まで</p> |  |

購物資訊 | SHOPPING | ショッピング情報



| | | | |
|---|----------------------------------------------------------------------------------------|--------------------------------------------------------|----------------------------------------------------------------------------------------------------------------|
| 1 | <p>7-11 (便利商店)</p> <p>Seven-Eleven (Convenience Store)</p> <p>セブンイレブン (コンビニ)</p> | <p>徒歩 4 分</p> <p>4-minutes walk</p> <p>徒歩 4 分まで</p> |  |
| 2 | <p>全家 (便利商店)</p> <p>Family Mart (Convenience Store)</p> <p>ファミリーマート (コンビニ)</p> | <p>徒歩 7 分</p> <p>7-minutes walk</p> <p>徒歩 7 分まで</p> |  |
| 3 | <p>超級市場</p> <p>Maruetsu (Supermarket)</p> <p>マルエツ (スーパー)</p> | <p>徒歩 3 分</p> <p>3-minutes walk</p> <p>徒歩 3 分まで</p> | <p>しあわせいかつ。</p>  |
| 4 | <p>唐吉訶德 (連鎖折扣店)</p> <p>Don Quijote (Discount Store)</p> <p>ドン・キホーテ</p> | <p>徒歩 11 分</p> <p>11-minutes walk</p> <p>徒歩 11 分まで</p> |  <p>麗安の殿堂 ドン・キホーテ</p> |

餐廳 | RESTAURANTS | レストラン



| | | | |
|---|------------------------------------------------------------------------------------------|----------------------------------------------------|--|
| 1 | <p>河豚料理 Tsuchida (Puffer Fish Restaurant) ふぐすっぽん料理 つち田</p> | <p>徒歩 1分 1-minutes walk 徒歩 1分まで</p> | |
| 2 | <p>鳥恵 (居酒屋) Torikei (Izakaya) 鳥恵</p> | <p>徒歩 3分 1-minutes walk 徒歩 1分まで</p> | |
| 3 | <p>心 (居酒屋) Koko (Izakaya) 心 ココ ko ko</p> | <p>徒歩 2分 2-minutes walk 徒歩 2分まで</p> | |
| 4 | <p>鰻魚、天婦羅料理 Toritatsu (Eel & Tempura Restaurant) うなぎ 天ぷら とりたつ</p> | <p>徒歩 1分 1-minutes walk 徒歩 1分まで</p> | |
| 5 | <p>蕎麥麵店 Juroku (Soba Noodle Restaurant) 浅草じゅうろく</p> | <p>徒歩 1分 1-minutes walk 徒歩 1分まで</p> | |

餐廳 | RESTAURANTS | レストラン



| | | | |
|---|----------------------------------------------------------------------------------------------------|----------------------------------------------------------------------|---------------------------------------------------------------------------------------|
| 6 | <p>龍苑 (日式燒肉) Ryuen (Japanese BBQ) 龍苑</p> | <p>徒歩 1 分 1-minutes walk 徒歩 1 分まで</p> |  |
| 7 | <p>秀壽司 Hide Sushi 秀壽司</p> | <p>徒歩 2 分 2-minutes walk 徒歩 2 分まで</p> |  |
| 8 | <p>浅草茶寮(蕎麥麵) Kuwasaru (Soba Noodle Restaurant) 浅草茶寮</p> | <p>徒歩 1 分 1-minutes walk 徒歩 1 分まで</p> |  |

投幣式儲物櫃 | COIN LOCKERS | コインロッカー

A.



- ★浅草車站 (TX 筑波快線)
- ★TX Asakusa Station (Tsukuba Express Line)
- ★浅草駅 (TX 筑波快線)

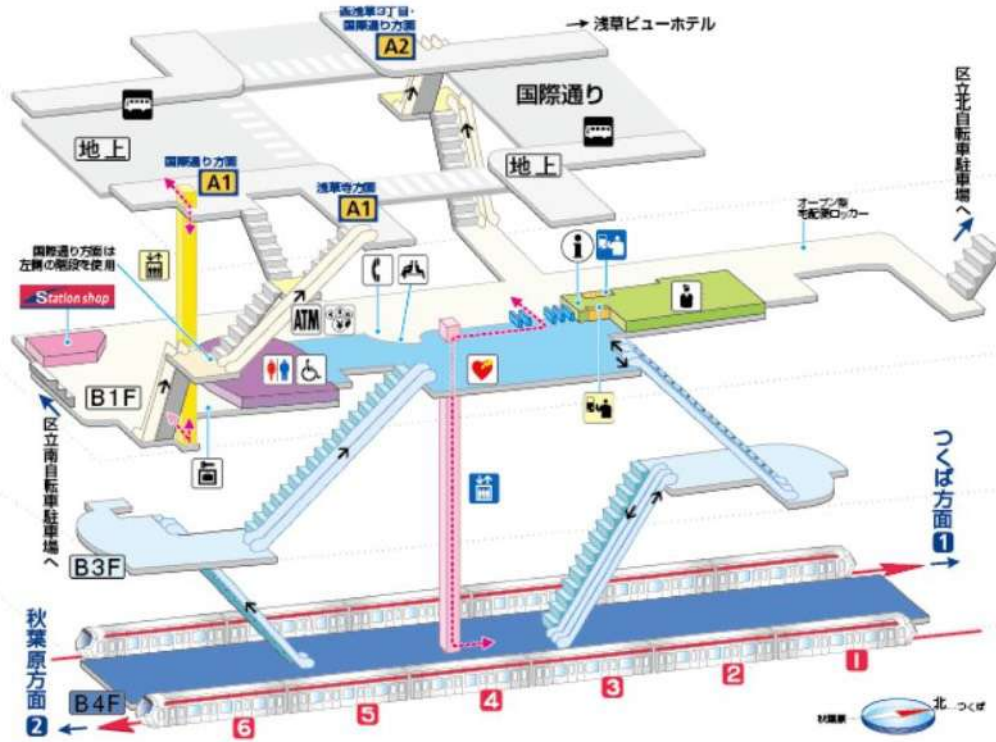

B.



- ★浅草車站 (銀座線)
- ★Asakusa Station (Ginza Line)
- ★浅草駅 (銀座線)

